

eスポーツ

福祉事業

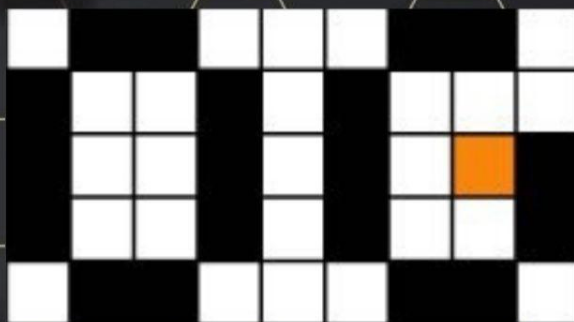

ONE GAME

加盟説明資料



# お問い合わせありがとうございます

ONEGAME(ワンゲーム)では  
通常雇用されるのが困難な方に対して、  
eスポーツを通じて活躍する場所を提供し、  
ゲーム会社やeスポーツ事業に就職するために  
必要な訓練や支援を行っています。

eスポーツ支援という  
急成長となる社会性あるビジネスモデルは  
非常に収益性も高い、  
新規フランチャイズ事業です。





# 無料のオンライン個別面談を開催中

より詳しく知りたい方へ、パソコンやスマホで全国各地からご参加いただけるオンラインでの個別面談を開催しております。

個別面談では、ビジネスの仕組み、開業資金、収益モデルなどを詳しくご説明させていただきます。

資料を見てご興味がある方は下記よりご連絡ください。

**090-1791-6638**

**onelifefukushi.org@gmail.com**

**担当/中島**

# eスポーツ就労施設とは？

eスポーツとはエレクトロニック・スポーツの略でコンピュータゲーム（ビデオゲーム）をスポーツ競技として捉える際の名称です。

アジア大会の種目に採用されるなど急激にその規模を拡大しており、将来オリンピック種目になるとも言われています。

そんな急成長中のeスポーツを通じて必要なスキルや就労の技術を向上させ、一般就職へ向けて学習する事業所が、eスポーツ就労施設 ONEGAMEです。





# eスポーツ就労施設の特徴

国や自治体が力を入れている

障がい福祉の予算推移

5840億円



1兆6347億円

予算  
3倍以上

需要が多く集客に困らない

国内の障がい者総数

約 8,000,000人



約 10,000,000人

10年間で  
約200万人  
増加

国から給付費なので安定している

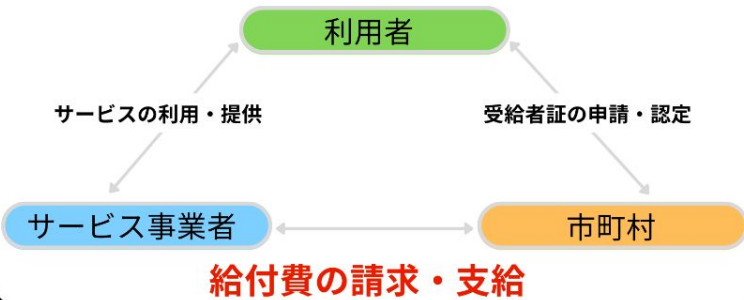

高収益を確保できる



利益  
1,000万円

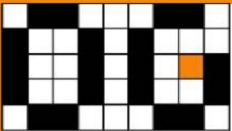

# 施設イメージ

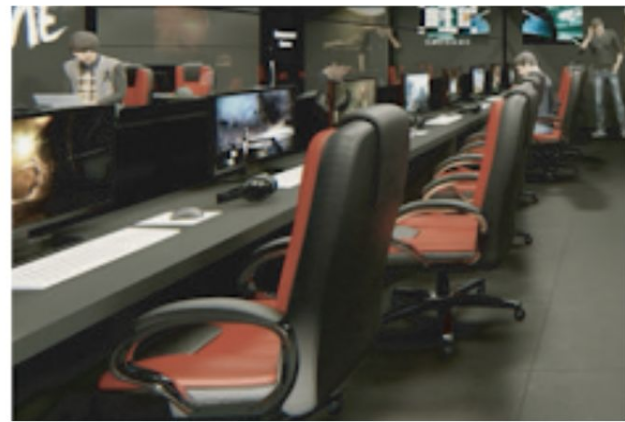
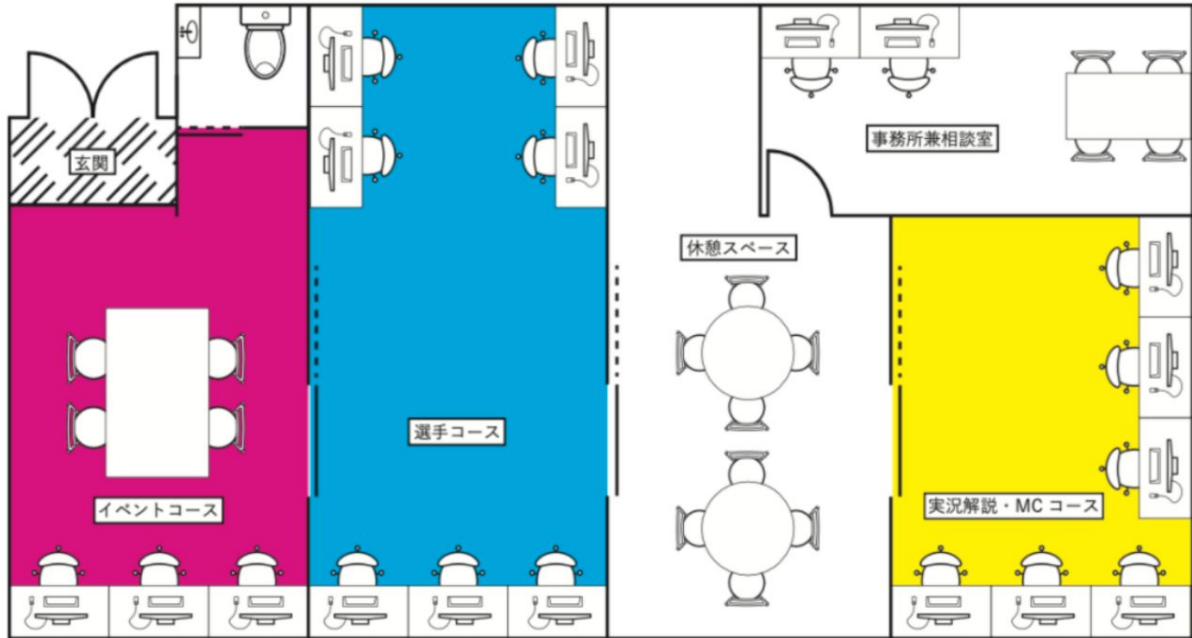

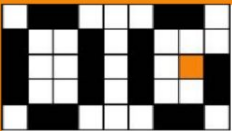

# 3つのコース

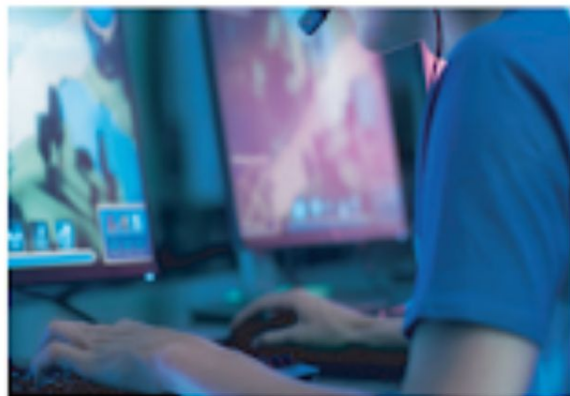

## 選手コース

ゲームのことをよく知り  
アスリートとして活動するために  
日々練習するコースとなります。



## 実況解説MCコース

声を出すことが好きで  
ゲームの実況やイベントMC等で  
活躍するための練習コースとなりま  
す。



## イベントコース

自分がやってみたいイベントがあり  
実際に行動してみたい人が  
実践方式で学び、練習するコースと  
なります。



# 独自カリキュラム



## コース選択

eスポーツ業界に携わる  
選手 / 実況解説 MC / イベント運営  
それぞれのコースを設け  
特徴を捉えた勉強方法を実施



## 動画で学ぶ

選手 / 実況解説 MC / イベント運営に  
特化した人をピックアップし、  
利用者に日本で1つしかない  
動画カリキュラムを作成



## ランク設定

4つの段階を作り  
オリジナルの進み方を提供



## Youtube活動

勉強の一環として、  
企画・撮影・編集・アップロード  
それぞれを利用者が1から考え、  
チームとして活動



## マーケティング学習

SNS・Youtube・eスポーツ市場  
それぞれを調べ、自分たちの知識と共に  
就職に活かせる内容を勉強



## eスポーツイベント

eスポーツ事業やeスポーツ関連に携わる人  
企業様と一緒にコラボイベントを行い、  
楽しいイベントを1から制作



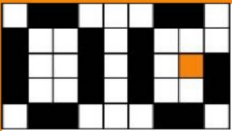

# ONEGAME紹介動画



選手コース



実況解説・MCコース



イベントコース

<https://www.youtube.com/watch?v=g7JYVfcKmpc>



# 収益モデル（定員20名）

<b>売上高</b>	<b>330万円</b>
人件費	140万円
家賃	25万円
システム利用料	10万円
通信・水道光熱費	3万円
事務用品・消耗品費	2万円
その他経費	5万円
<b>利益</b>	<b>145万円</b>



**売上は  
国からの給付費!!**

1人当たり1日7,500円程度の報酬を貰えるので、20名の利用者を集めるだけで、毎月300万円以上の売り上げることができ、150万円程度の利益を確保することが可能です。

# 全国100社以上のサポート実績

弊社では、eスポーツ就労施設を開業するための仕組みを整えており  
これまでに100社以上の障がい福祉施設の開業をサポートしております。



## ONEGAME 川崎

〒210-0014 神奈川県川崎市川崎区貝塚1丁目3-17 シャンボール第2川崎201-  
TEL:050-7132-4311



## ONEGAME 堺

〒599-8276 大阪府堺市中央区小阪270  
TEL:072-275-7489



## ONEGAME 越谷

〒343-0042 埼玉県越谷市千間台東1-9-9 ドゥ・アドレスビル3F  
TEL:070-3822-2773

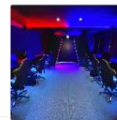

## ONEGAME 四日市

〒510-0824 三重県四日市市城東町2-1-16  
TEL:059-340-8590



## ONEGAME 津大門

〒514-0027 三重県津市大門17-12  
TEL:090-1743-3216



## onelife伊勢崎

〒372-0024 群馬県伊勢崎市下樋木町772-29  
TEL:080-9435-2582 FAX:0270-21-5132



## ONEGAME 高槻

〒569-0805 大阪府高槻市上田辺町2-19 1F 2F  
TEL:072-681-1717



## ONEGAME さいたま

〒330-0835 埼玉県さいたま市大宮区北袋町2-186-4  
TEL:080-7266-5560



## ONEGAME 伊丹

〒664-0891 兵庫県伊丹市北園2丁目2-5 ノースコートII 1階  
TEL:080-3134-5601



## ONEGAME

〒373-0033 群馬県太田市西本町16-15  
TEL:080-7002-1185 FAX:027-226-5835



## ONEGAME 神戸

〒657-0027 兵庫県神戸市灘区永手町5-4-16 タツミビルディングII 3F  
TEL:078-940-0017



## ONEFRAME

〒372-0801 群馬県伊勢崎市富子町3411-4  
TEL:080-9435-2503 FAX:027-226-5835



## ONEGAME 浜松

〒434-0037 静岡県浜松市浜北区沼225-5  
TEL:090-3069-6721



## ONEGAME 船橋

〒274-0063 千葉県船橋市習志野台8丁目25-7  
TEL:070-3149-9504



## ONEGAME 富山

〒930-0906 富山県富山市金泉寺400-1  
TEL:076-456-6324



## ONECODE

〒370-0045 群馬県高崎市東町258-1  
TEL:080-9435-2593 FAX:027-226-5835



## ONEGAME 沖縄うるま

〒904-2215 沖縄県うるま市みどり町4-17-16  
TEL:098-988-5603



## ONEGAME名古屋名東

〒465-0061 愛知県名古屋市長区高針2-2405-102  
TEL:052-753-7012



## ONEGAME 札幌清田

〒004-0841 北海道札幌市清田区清田1条4丁目5-41 NIHONSEI NO2 Building  
TEL:011-398-8502



## ONEGAME 鈴鹿

〒513-0806 三重県鈴鹿市箕野2丁目5-1鈴鹿ハンター1F  
TEL:090-4250-6117



# 無料のオンライン個別面談を開催中

より詳しく知りたい方へ、パソコンやスマホで全国各地からご参加いただけるオンラインでの個別面談を開催しております。

個別面談では、ビジネスの仕組み、開業資金、収益モデルなどを詳しくご説明させていただきます。

資料を見てご興味がある方は下記よりご連絡ください。

**090-1791-6638**

**onelifefukushi.org@gmail.com**

**担当/中島**